liki Skin Kece MLBB Ini

› up MLBB lebih mudah di Codashop, miliki skin
aranmu. Kuy top up sekarang.

dashop

Beli Sekarang ›

Cara membuat Enkripsi File di termux Android

By Andika Putra, S.Kom. -

Pilih Karirmu Disini

Upgrade skill setmu dengan investasi ilmu. Kurang dari 1/2 tahun kamu sudah menguasainya.

Kampoos.id

Pelajari

Daftar ISI

Artikel Populer

- Review dan Nonton Drama China Rattan 2021 sub Indonesia
- Cara membuat akun SSH Gratis di OpenTunnel
- Cara membeli Paket MusicMAX Smule VIP telkomsel
- Panduan untuk Mengurangi Ukuran File PDF
- 5+ Manfaat Membawa Powerbank Saat Traveling
- Trick Cara mendapatkan Akun Github PRO dari Email Kampus
- cara Menggunakan Akun L2TP/IPSEC di VPN Bawaan Android

3. Tutorial Lengkap Cara membuat Enkripsi File di termux Android
4. Enkripsi File di termux Android

Enkripsi File Termux , apakah anda seorang programer jika benar , pasti ingin file anda di kunci **(Enkripsi)** supaya tidak bisa di curi atau di ambil oleh orang lain , kita pasti kesal jika sudah susah susah buat script tapi dengan mudah nya orang mengambil script kita tanpa izin kita , oleh karena itu saya memberikan Tutorial **Cara membuat Enkripsi File di termux Android**

Dengan Aplikasi Termux kita dapat Enkripsi bermacam macam file seperti *PHP, Python* , *HTML* , *CSS Javascript* dll setelah script sudah di enkripsi maka orang tidak bisa membaca atau mengedit file tersebut , hal itu membuat kita bisa membagikan script tersebut ke semua teman kita

> *Baca juga :Apa itu VPN enkripsi dan Cara Cek Keamanan Enkripsi VPN*

Apa itu Enkripsi termux

Enkripsi Termux adalah cara yang paling efektif yang dapat anda lakukan untuk memperoleh pengamanan data atau file anda. supaya tidak bisa di baca atau di modifikasi oleh orang lain .

Data yang tidak dienkrip disebut plain text, sedangkan yang di enkripsi disebut chiper text.

Jenis kode enkripsi

L2TP/IPSEC Premium Gratis Dari HideSSH

Pengikut

Pengikut (11)

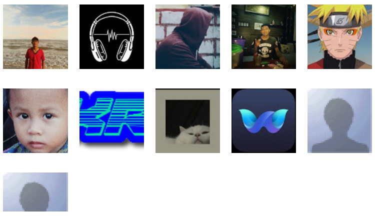

bawah ini

- Marshal
- base64
- zlib base64
- mashal zlib base64

> *Baca juga [Bagaimana Enkripsi SSL Bekerja pada Jaringan Internet]*

Tutorial Lengkap Cara membuat Enkripsi File di termux Android

sebelum melakukan kegiatan ini , anda perlu mempersiapkan bahan dan alat yang di gunakan untuk proses Enkripsi seperti di bawah ini

bahan bahan Enkripsi File

- Hp Android Minimal OS 7 Masmello
- Aplikasi Termux
- Script Enkripsi
- File atau data yang di Enkripsi

Enkripsi File di termux Android

- pastikan anda sudah install dan buka aplikasi termux
- kemudian masukan kode perintah seperti di bawah ini

> *pkg upgrade*
> *pkg install python2*
> *pkg install git*

Pastikan paket-paket diatas sudah terinstall tepat pada perangkat android Anda.

- kemudian masukan kode unduh download script Enkripsi

> *git clone https://github.com/kumpulanremaja/enkripsi*

kemudian masukan kode perintah untuk menjalankan script termux

> *cd enkripsi*

- pilih Enkripsi yang mau di ambil
- setelah itu masukan lokasi file yang mau di Enkripsi

misalnya sdcard/folder/namafile

penyimpan internal
folder : tempat folder yang akan di simpan
nama file : nama file yang ingin di enkripsi

- Setelah itu tekan enter untuk simpan enkripsi

demikian informasi yang dapat saya sampaikan tentang Cara membuat Enkripsi File di termux Android, semoga cara ini dapat membantu anda untuk mengamankan file atau data supaya tidak di curi oleh orang lain

Yuk, Jaga Kesehatan Kulit
kumparan Buka >

Andika Putra, S.Kom.
pakar dunia digital dan internet , dalam hal tentang paket internet murah , tips internet , Promo operator,

BAGIKAN POSTINGAN INI, JIKA BERMANFAAT

123 Shares

ARTIKEL TERKAIT DARI POSTINGAN

Cara Decompile dan Recompile

Cara membuat Enkripsi File di termux Android

Buka Komentar

Posting Lebih Baru

Posting Lama

Copyright © 2017 - 2020 Kumpulan Remaja Powered by Blogger.com